



檜葉町と、その歩み



檜葉町とは

檜葉町は、福島県の浜通り地方に位置している、気候が温暖で自然豊かな町。ふわりと通り抜けるやさしい風と、あたたかい「ひと」が自慢です。

3月12日の朝、「とにかく南へ」と
言われ、それぞれに逃げたんだ。



山田浜・前原地区を襲う津波

花壇の花も、井戸端会議も、
子ども達の声も戻って来たよ！



避難指示解除キャンドルナイト

全町避難 約4年半

あの日奪われた「当たり前」を
大切にできるまちへ！



ならばCANvasでのイベント

ふるさとを離れたからこそ気づく
ことができた「いいところ」。
たくさんの人との出会いや経験から
芽生えた「想い」。そしてなにより、
この町に暮らしている「ひと」。
このマップが「また会いに来たく
なる」そんな出会いのきっかけに
なれたら嬉しいです。

発行者 より



檜葉町活性化協議会 所属団体
檜葉町老人クラブ連合会
副会長 永山 セツ子さん

2011年3月11日
東日本大震災 発生

地震・津波による大きな被害に加え、東
京電力福島第一原子力発電所の事故に
よって全町民約8,000人が避難をしました。

2015年9月5日
檜葉町 避難指示解除

真っ暗だった町に一つ、また一つと灯り
が戻り始めました。現在は、4,193人が暮
らしています。(2022年3月31日時点)

今、そして、これから

ふるさとに戻って暮らすひと、新たな場
所で暮らすひと、移住して来たひと。あ
らゆる物語を持つ一人ひとりが、「新し
い」ふるさとづくりの主人公です。

ならばの名物・お土産 6選

1. 檜葉町オリジナル日本酒 檜葉の風



檜葉町でとれた酒米「夢の香」を使用し、姉妹都市である会津美里町の酒蔵「白井酒造店」で醸造した、檜葉町オリジナル日本酒です。

買うならここ！

- 25 ブイチェーンネモト
- B 道の駅ならば
- C 天神岬スポーツ公園

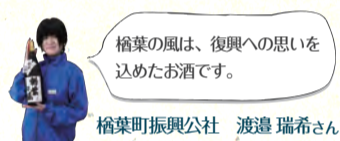

檜葉の風は、復興への思いを
込めたお酒です。

檜葉町振興公社 渡邊 瑞希さん

2. 木戸川の鮭



10月中旬～11月中旬には捕れたての新鮮なサケや切身、イクラなどの加工品が販売所にて期間限定オープン。通年加工品の販売あり。

買うならここ！

- 木戸川漁業協同組合 ※サケ漁中は無休
- 〒 前原字葉ノ木原30-3
- 営 8:30-16:00(土日祝休※)

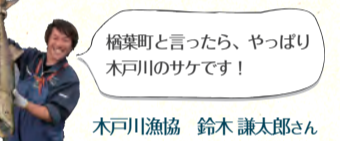

檜葉町と言ったら、やっぱり
木戸川のサケです！

木戸川漁協 鈴木 謙太郎さん

3. ゆず(ゆず製品)



檜葉町は「ゆず香る文化の里づくり」をしているゆずの町です。ゆずの特産品として、柚酒「ゆず里愛」、ゆず塩ラーメンやジェラートなどがあります。

買うならここ！

- B 道の駅ならば
- C 天神岬スポーツ公園

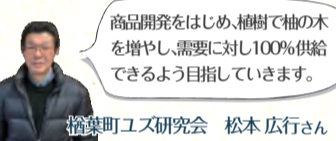

商品開発をはじめ、植樹でゆずの木を増やし、需要に対し100%供給できるように目指しています。

檜葉町ユズ研究会 松本 広行さん

4. 檜葉のお米



緑豊かな阿武隈山系から流れる清らかな水と、日光に恵まれた環境で栽培されたコシヒカリと天のつぶは、粒はりが良くとてもおいしい米です。

買うならここ！

- B 道の駅ならば

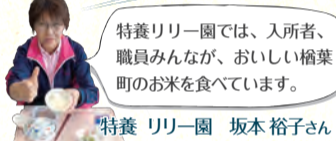

特養リリー園では、入所者、職員みんなが、おいしい檜葉町のお米を食べています。

特養 リリー園 坂本 裕子さん

5. マミーすいとん



サッカー日本代表がJヴィレッジで合宿した際、すいとんに出会ったトルシエ監督が、フランスのおばあちゃんの味に似ていると気に入り命名。

食べるならここ！

- 27 道の駅ならばフードコート
- 29 天神岬スポーツ公園レストラン岬

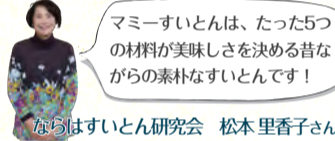

マミーすいとんは、たった5つの材料が美味しさを決める昔ながらの素朴なすいとんです！

ならばすいとん研究会 松本 里香子さん

6. 物産館



檜葉町の特産物を中心に福島県・浜通りのお土産品を販売しております。季節の地元野菜や、檜葉産酒米を使った日本酒「檜葉の風」も販売中。

買うならここ！

- B 道の駅ならば



道の駅ならばお越しの際は、ぜひ物産館にも立ち寄りください！

檜葉町振興公社 矢内 優美さん

JR時刻表 2022年3月12日改正

原発事故の影響で不通になっていたJR常磐線が、2020年3月に全線で再開通したんだ！

上り いわき・水戸・品川方面				
始発	竜田	木戸	Jヴィレッジ	到着
5:33 原ノ町	6:18	6:22	6:25	6:55 いわき
6:10 原ノ町	6:57	7:01	7:04	7:32 いわき
6:53 原ノ町	7:37	7:41	7:44	8:12 いわき
7:52 原ノ町	8:36	8:40	8:43	9:09 いわき
9:15 原ノ町	9:59	10:03	10:06	10:34 いわき
11:59 原ノ町	12:43	12:47	12:50	13:16 いわき
14:08 原ノ町	14:54	14:58	15:01	17:21 水戸
16:27 原ノ町	17:12	17:16	17:19	17:45 いわき
17:29 原ノ町	18:23	18:27	18:30	18:58 いわき
18:37 原ノ町	19:40	19:44	19:46	20:24 いわき
20:22 原ノ町	21:07	21:12	21:14	21:43 いわき

下り 原ノ町・仙台方面				
始発	Jヴィレッジ	木戸	竜田	到着
5:23 いわき	5:50	5:52	5:56	6:40 原ノ町
6:09 いわき	6:35	6:38	6:41	7:30 原ノ町
7:11 いわき	7:38	7:41	7:44	8:29 原ノ町
7:51 いわき	8:18	8:20	8:24	9:08 原ノ町
9:22 いわき	9:50	9:52	9:59	10:44 原ノ町
12:14 いわき	12:43	12:47	12:51	13:37 原ノ町
15:19 いわき	15:45	15:48	15:52	16:38 原ノ町
16:51 いわき	17:17	17:20	17:23	18:12 原ノ町
15:40 水戸	18:17	18:19	18:23	19:16 原ノ町
19:25 いわき	19:51	19:54	19:57	20:42 原ノ町
18:40 水戸	20:47	20:50	20:53	21:38 原ノ町

タクシー

(有)檜葉タクシー ウインズタクシー
電 0240-25-2131 電 0240-25-5610
営 7:00-21:00 営 6:00-8:00/21:00-23:00

代行業者

よーちゃん代行 ぞうさん代行
電 080-5550-3754 電 090-5830-1323
営 19:30-22:30 ※日祝休 営 17:00-21:00 ※日休

レンタカー

ぞうさんレンタカー
電 0240-25-5610 営 予約のみ
〒 井出字高橋 1-11

レンタサイクル

ならば solar e-bike
電 0240-26-0818 営 年中無休
〒 駅前、交流館など、 ¥ 15分 50円-
町内に合計5箇所 プラン料金あり

33 檜葉町サイクリングターミナル

電 0240-25-3113 ¥ 1時間 330円
営 9:00-17:00(10月-3月は15:00まで)

？ 檜葉町活性化協議会について

檜葉町活性化協議会は、町内の組織・団体が連携してまちを活性化しよう！と2017年4月に設立されました。様々な分野に取り組む組織が集まり、情報共有や多角的に町のことを考えることを目的に月に1回、企画検討委員会を開いています。



発行：檜葉町活性化協議会

檜葉町商工会 / 檜葉町観光協会 / 一般社団法人檜葉町スポーツ協会 / 一般社団法人檜葉町振興公社 / 特別養護老人ホームリリー園 / 社団法人南双広域シルバー人材センター / 木戸川漁業協同組合 / 檜葉町地域包括支援センター / 檜葉町食生活改善推進員会 / JA 福島さくら 檜葉支店 / 株式会社Jヴィレッジ / 檜葉町老人クラブ連合会 / 檜葉町社会福祉協議会 / 福島大学地域未来デザインセンター相双地域支援サテライト / 一般社団法人ならばみらい

発行日：2022年4月(第4版)
お問合せ：檜葉町活性化協議会事務局
(一般社団法人ならばみらい) ☎0240-23-6771

ならば '22 年度版 ぶらぶら 散策マップ

— NARAHA BURABURA MAP —

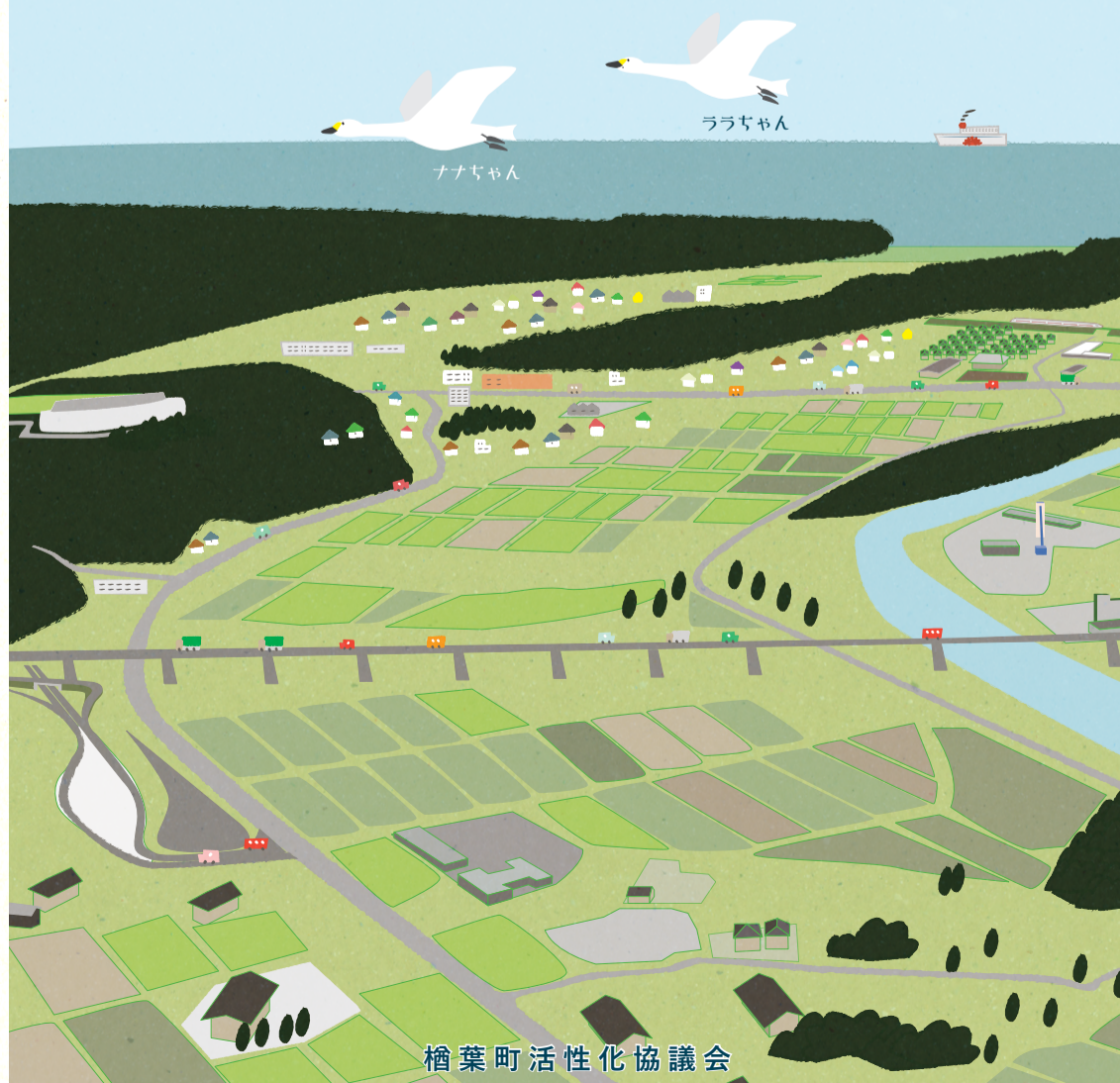

檜葉町活性化協議会

檜葉町周辺広域MAP

凡例

- 1 7 見どころ
- EV ガソリン/EVスタンド
- 商店など 駅 通行禁止
- ならは Solar e-bike サイクルポート
- 帰還困難区域 中間貯蔵施設
- 帰還困難区域のうち、立入規制緩和区域(全車両・歩行者通行可能)
- 四輪、自動二輪、原付通過可能(歩行者通行不可)
- 四輪のみ通過可能(歩行者・二輪通行不可)

※帰還困難区域・特別通行については2022年5月時点の情報がです。



北に抜けるなら、国道6号、県道35号が高速道路を使っ
てね！自転車と徒歩はダメ。

富岡町・夜の森地区全域が立ち入り緩和されて、桜並木がすべて見られるようになったんだ！解除を目指した準備宿泊はじまったよ。

ガソリンスタンド一覧

檜葉町	1 (有)結城	営 8:00-18:00 休 日曜日
檜葉町	2 (資)佐野屋商店	営 8:00-18:00 休 日曜日 (祝日8:00-17:00)
広野町	3 (有)大和田商店	営 6:00-18:00 休 日曜日
広野町	4 (有)大越	営 5:00-18:00 休 日曜日
広野町	5 (有)広野石油	営 8:00-19:00 休 水曜日 (土8:00-18:00/日9:00-17:00)
富岡町	6 (株)猪狩商店	営 7:00-16:00 休 日/第2・4土 (火/木7:00-15:00 土7:00-13:00)
富岡町	7 田中合名会社	営 7:00-16:30 休 日祝/第1・3・5土
富岡町	8 (有)コム口	営 6:00-19:00 休 日祝祭日 (土6:30-17:00)
大熊町	9 JA福島さくら 大熊SS	営 7:00-18:00 休 日曜日
双葉町	10 田中合名会社	営 7:00-16:30 休 日祝/第2・4土
双葉町	11 (株)伊達屋	営 8:00-17:30 休 日/第2・4土 (土8:00-15:00)

※2022年5月現在の情報です。各店舗で営業時間の変更がある可能性があります。

檜葉町のみどころはここ！

1 みんなの交流館 ならはCANvas

檜葉町の「こころの復興」を象徴する施設。ワークショップで語られた町民の想いをもとに設計されました。手作り作品や地域情報が集まっています。

営 9:00-21:00
休 第2・4火曜日/年末年始
〒 北田字中満260
電 0240-25-5670

体験ワークショップや展示会など様々なイベントを開催しています。詳細はHPやfacebookをチェック！
(一社)ならはみらい 西崎 芽衣さん

2 ならはスカイアリーナ

ならはスカイアリーナは、スポーツを通して仲間・家族・世代を繋ぎ、「皆様の健康と魅力ある暮らし」を支える屋内体育施設です。

営 9:00-21:00
休 水曜日/年末年始
〒 大谷字上ノ原16
電 0240-23-7966

どなたでもご利用できます！プール、ジムもございますので、ぜひ一度気軽にご利用ください！
Jヴィレッジ 松本一航さん

3 JAEA 檜葉遠隔技術開発センター (NARREC)

主に東京電力・福島第一原子力発電所の廃炉作業に必要な遠隔操作機器(ロボット等)の開発・実証試験を行う施設です。

営 9:00-17:30
休 土日祝日/年末年始
〒 山田岡字仲丸1-22
電 0240-26-1040

会議室等一般の方々にも広く利用いただけます。施設利用や見学を希望の方は事前にご連絡ください。
JAEA檜葉遠隔技術開発センター 柴沼 蒼さん

4 木戸川渓谷

新緑や紅葉など四季折々の魅力であふれる木戸川渓谷は、遊歩道が整備されており、雄滝雌滝や美しい杉ばあ杉をはじめ壮大な自然を楽しめます。

〒 上小埜地内
問 檜葉町新産業創造室 0240-23-6105
季 新緑と紅葉の時期が特にお勧め！

軽登山やウォーキング教室の指導者や参加者も歩いてらっしゃいます。四季を楽しめるコースですよ！
(社)檜葉町スポーツ協会 小林 正人さん

5 上繁岡大堤のさくら

町内でも有数の桜の名所。堤体から水面へせり出すソメイヨシノが並ぶ姿は壮観。冬には白鳥の飛来地として知られ、子ども連れも楽しめます。

〒 上繁岡字堤袋25-1
問 檜葉町新産業創造室 0240-23-6105
季 桜は4月上旬-中旬頃に満開！

大堤北側の道から見た桜が壮観。白鳥は11月上旬から2月末頃まで見ることができます。
檜葉町観光協会 猪狩 久市さん

6 北田天満宮

菅原道真公を祀っており、学問の神様として知られています。受験前には、たくさんの受験生がやってきます。天神岬スポーツ公園に隣接。

〒 北田字天神原
祭 年3回祭事あり(コメント参照)

祭事にはぜひお越しください。
①元旦祭(1/1) ②初天神(1/25) ③七十五膳祭(8/20の週の土日)
氏子総代総理 猪狩 守さん

檜葉町の温泉施設

34 天神岬温泉 しおかぜ荘

太平洋を一望できる露天風呂は最高！すべすべとした湯ざわりが特徴の檜葉町自慢の温泉です。

営 10:00-21:00 (最終20:30)
休 年中無休(年2回休館日あり)
〒 北田字上ノ原27-29
電 0240-23-5726

35 道の駅ならは

塩分濃度が高く湯冷めしにくいことで人気の天然温泉と12種類のアトラクションプールを完備。

営 10:00-21:00 (最終20:30)
休 年中無休(年2回休館日あり)
〒 山田岡字大堤入22番地1
電 0240-26-1126

檜葉町の宿泊施設

36 蓬人館 檜葉別館

〒 下繁岡字赤粉6-1
電 0240-25-8515

37 ふくのや別館

〒 井出字浄光西16-1
電 0240-25-2935
0240-25-4790

38 檜葉町サイクリングターミナル 展望の宿 天神

〒 北田字上ノ原27-29
電 0240-25-3113

39 バリューザホテル 檜葉木戸駅前

〒 山田岡字一升平7-1
電 0240-26-1255

40 木戸の交民家

〒 山田岡字駅内2
問 kido.co.minka@gmail.com

41 J-VILLAGE HOTEL

〒 山田岡字美シ森8
電 0240-23-7311



WEST 阿武隈高地

EAST 太平洋

- 凡例 Legend**
- 🚉 鉄道駅
 - 🏠 コンビニ
 - 🏫 教育施設
 - 🏠 ホームセンター
 - 🧹 クリーニング店
 - 🚲 ならはsolar e-bike サイクルポート
 - EV EVスタンド
 - 📮 郵便局
 - 🏥 診療所・歯科・薬局
 - 🏦 銀行
 - 🧺 コインランドリー
 - 🏠 ガソリンスタンド

1 なら福



震災前は「ダルマ」で出しし中心でしたが、現在の「なら福」は和食中心のお店です。

🕒 11:00-14:00/17:00-20:00
 📅 日曜日午後/月曜日
 📍 波倉字原88-1
 ☎ 0240-23-5966

8 きむらや 楡葉本店



震災後の十年目の節目に楡葉本店を再開する運びとなりました。ご来店をお待ちしております。

🕒 11:00-14:00/16:00-21:00
 📅 日曜日・祝日
 📍 井出字木屋177
 ☎ 0240-25-2054

15 だいこんの花



新鮮な食材を使い健康に配慮して楽しい時間を過ごして頂けるよう精進しております。

🕒 10:00-22:00
 📅 不定休、要予約
 📍 北田字下山根95-3
 ☎ 090-4542-4616

A ここなら笑店街

商業施設「ここなら笑店街」は、復興のオープンしました。スーパーや飲食店、クリーニング店、コインランドリーが

20 ならは亭



オリジナルたれで味付けした焼肉・ホルモンが人気。数量限定の米沢牛もオススメです。

🕒 17:00-22:00
 📅 月曜
 ☎ 0240-23-7116

B 道の駅ならは

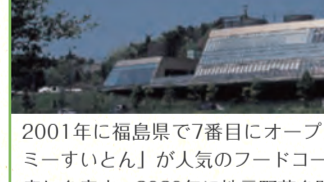

2001年に福島県で7番目にオープンした「ミーすいとん」が人気のフードコート。2020年に地元野菜を

27 フードコート

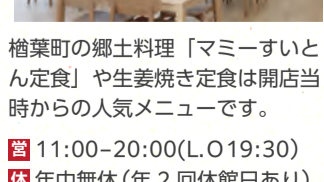

楡葉町の郷土料理「マミーすいとん定食」や生姜焼き定食は開店当時から的人气メニューです。

🕒 11:00-20:00(L.O19:30)
 📅 年中無休(年2回休館日あり)
 ☎ 0240-26-1126

2 おかしなお菓子屋さん Liebe



お祝いのケーキからカットケーキ、特に人気の焼菓子。プレゼントやお土産にぜひ。

営 10:00-16:00
休 日曜日/臨時休業あり
〒 上繁岡字小六郎71-40
電 070-8966-0515

3 レストラン・民宿 ウッドストーブ
(テイクアウト可)



レストランならは震災10年目にウッドストーブとして再開しています。ぜひ、お越しください。

営 11:00-20:30
休 日曜日/第2・4月曜日
〒 上繁岡字小六郎87
電 0240-25-2318

4 そば打ち処 のの家
(テイクアウトのみ)



厳選された石臼挽き蕎麦粉を純手打ちで打っており、風味豊かなそばを提供致します。

営 8:00-15:00
休 不定休
〒 井出字浄光西3-28
電 080-3327-2702

5 陽なたぼっこ
(テイクアウト可)



目立つ看板はない隠れ家なお店。心と身体にやさしいお料理をご堪能ください。

営 11:00-21:00
休 不定休
〒 井出字八石36-4
電 090-9039-0200

6 玉屋



創業84年「手づくり茶まんじゅう」は絶品！店内スペースでは、お茶、生け花等のご利用も可能。

営 10:00-18:00
休 不定休
〒 井出字八石2-2
電 0240-25-2022

7 仙人坊



昼のランチはボリューム満点！夜は気軽に立ち寄れるアットホームな居酒屋です。

営 11:30-14:00 17:00-21:00
休 日曜日
〒 井出字堂ノ前25-4 1F
電 0240-23-7605

9 海鮮料理 よしだ



地元の新鮮なものを是非、ご賞味下さい。スタッフ一同、笑顔でお待ちしています。

営 11:00-14:00
休 日・祝/第1・3月曜日
〒 井出字木屋126-1
電 0240-25-2253

10 武ちゃん食堂



駅前に再開しました！かつ丼、ラーメン、定食 etc. いろいろお気に入りを見つけてね。

営 11:00-14:00
休 日曜日
〒 井出字木屋126-9
電 0240-25-2450

11 一平



パワーを売るお店です。お客様を満足させるジャンボコースやメガ盛コースも。送迎有。

営 11:00-14:00/17:00-23:00
休 日曜日/祝日
〒 大谷字鐘突堂5-1
電 0240-25-4992

12 すずみや
(テイクアウト可)



手作りをモットーにしています。プリンサービス最高、と喜ばれています。どうぞ来てください！

営 11:00-14:00/17:00-23:00
休 日曜日/平日休みあり
〒 大谷字堂ノ内97
電 0240-23-5121

13 そば処 やぶそば
(テイクアウト可)



こだわりの美味しい手打ちそばと天ぷら等々のおもてなし。丼物のテイクアウトもあります。

営 11:00-15:00
休 水曜日/木曜日
〒 北田字下山根42
電 0240-25-2577

14 菓子処 かの家



ケーキ・焼き菓子・和菓子など多数取り揃えております。ご贈答に、是非！

営 9:00-18:00
休 日曜日/月曜日
〒 北田字細内89-2
電 0240-25-2028

16 げんき庵



手作り野菜を作りながら農家レストランをやっています。肉・魚料理もあります！

営 11:00-15:00/夜は予約のみ
休 日曜日/月曜日(予約あれば営業)
〒 北田字新田東57
電 090-3128-8986

17 知床屋
(テイクアウト可)



北海道産食材を使ったメニューとお酒をご用意しています！北の味覚をご堪能ください！

営 18:00-22:00 (L.O 21:30)
休 日曜日/不定休
〒 下小崎字福荷前5-1
電 090-7518-9532

18 やすらぎ



2018年にオープンしたお店です。食べて飲んで歌えるお店として頑張っています。

営 18:00-24:00
休 水曜日/日曜日/祝日
〒 山田岡字堂ノ下10-2
電 090-6223-4043

19 豚亭 本店
(テイクアウト可)



創業明治元年の老舗焼豚店「押田」から継承した秘伝のタレと手焼きした豚肉の相性は抜群です。

営 9:30-15:00
休 日曜日
〒 山田岡字大堤入7-1
電 0240-25-1310

案内役のハクチョウたちのご紹介



ナナちゃん

檜葉町北部にある上繁岡ため池は白鳥の飛来地として有名。震災前、ケガをした一匹の白鳥がいました。いつしか檜葉のひとたちは、その白鳥をナナちゃんと呼ぶようになり、このMAPでは、ケガから回復し、また飛べるようになったナナちゃんを描いています。



ララちゃん

ナナちゃんの妹。震災後に生まれた。くちばしの横にあるホクロが特徴。おてんばですぐ飛びたがる。飛ぶたびに変わりゆく町の風景を見ながら、震災前の檜葉町や双葉郡の様子をお姉ちゃんやお母さんから色々教えてもらっている。



ハハ(お母さん)

ナナちゃんのお母さん、通称ハハ。ナナちゃんがケガして飛べなくなつてから、ずっと看病してきた。ずっと檜葉にいたから昔のこともいまのことも詳しい。20歳と白鳥としては高齢で、最近ではため池でのんびりと過ごすことが多い。

〒 北田字中満256
電 0240-23-6771

シンボルとして2018年6月に...
あります。ぜひご利用ください！



飲食店以外の
店舗案内

- ホームセンター コメリハード&グリーン 営9:00-19:00 電 0240-26-1010 休 元日
- 理容店 BARBER SMILE 営10:00-19:00 電 0240-23-7373 休 月曜日
- クリーニング店 光洋舎クリーニング 営9:00-18:00 電 0240-25-2358 休 日祝日
- コインランドリー ジャブジャブ 営6:30-20:00 休 年中無休

21 食楽処おらほや
(テイクアウト可)



皆様のお陰で5年目を迎えます。ランチ、夜は居酒屋の営業しています。毎日ワイワイやっています！

営 11:00-21:00 (L.O 20:20)
休 日曜日/不定休
電 0240-23-6077

22 Fusion
(テイクアウト可)



カジュアルイタリアンが気軽に楽しめるお店です。コーヒー1杯からお気軽にどうぞ！

営 11:00-14:00/17:00-21:00
(L.O 13:30) (L.O 20:30)
休 火曜日/水曜日
電 0240-23-5557

23 麺 joy なごみ家
(テイクアウト可)



お客様一人ひとりの「マイラーメン」に！ そうなれるよう、日々精進しております。

営 11:00-21:00 (L.O 20:30)
休 年中無休
電 0240-23-7585

24 パーカリーハウス アルジャーノン
(テイクアウトのみ)



お土産にも人気のジャムブレッドをはじめ40種類程のパンを生地で手作り。

営 10:00-18:00
休 日曜日/月曜日
電 0240-25-5188

25 ブイチェーンネモト



生鮮食品、お惣菜を豊富にそろえております。ご来店お待ちしております。

営 9:00-19:00
休 水曜日
電 0240-25-3165

26 熟成とんかつまる兵衛
ならは店 (テイクアウト可)



旨みが凝縮した熟成カツに自家製濃厚味噌だれをたっぷりかけた自慢のトンカツを是非！

営 11:00-21:00 (L/O 20:30)
休 年中無休 (臨時休業あり)
電 0240-23-6864

〒 山田岡字大堤入22-1
電 0240-26-1126



28 ジェラートショップ
道の駅/天神岬スポーツ公園

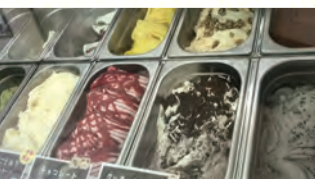

素材の風味を大切に手作りジェラート。各種フレーバーをお楽しみください。

営 B 道の駅 9:00-18:00
C 天神岬 9:00-17:00
(10/1-3/31は15時まで)
休 年中無休(年2回休館日あり)

C 天神岬スポーツ公園 北田字上ノ原27-29
電 0240-25-3113



29 レストラン岬



料理人が腕を振るランチメニューはお子様やご年配の方まで幅広く人気です。

営 11:00-14:00 (L.O 13:40)
休 年中無休(年2回休館日あり)
電 0240-25-3113

30 しおかぜ荘麺コーナー



種類だけでなくビール・おつまみ類もあり。お風呂のあとにいかがですか？

営 11:00-15:00/16:00-19:00
休 年中無休(年2回休館日あり)
電 0240-25-5726

31 しおかぜ荘展望レストラン
オリーブ



特別な日に特別な空間で。「非日常」をレストラン・オリーブで感じてください。

営 1週間前までに要予約(17:00-)
休 年中無休(年2回休館日あり)
電 0240-25-3113

D Jヴィレッジ 山田岡字美森8
電 0240-26-0111

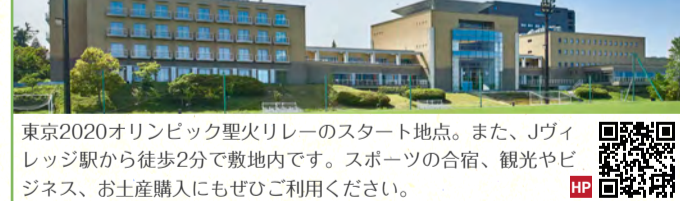

32 アルパインローズ



アルパインローズで緑輝くピッチを眺めながら、リーズナブルでおいしい料理をお楽しみください。

営 11:30-14:00/17:30-21:00
休 年中無休
電 0240-26-0111 *夜は要予約

33 カフェアメイゾン



タイ生まれのカフェアメイゾン、香り豊かなコーヒーとタイ風料理がパオライスがおすすめです。

営 11:00-15:00
休 年中無休
電 0240-26-0111